

 POLITÉCNICA	UNIVERSIDAD POLITÉCNICA DE MADRID ESCUELA TÉCNICA SUPERIOR DE INGENIEROS EN TOPOGRAFÍA, GEODESIA Y CARTOGRAFÍA	
PROCESO DE COORDINACIÓN DE LAS ENSEÑANZAS		Código PR/CL/001

	Responsable de elaboración	Responsable de revisión	Responsable de aprobación
Nombre:	Rosa M ^a García Blanco	Íñigo Molina Sánchez	Jesús Velasco Gómez
Puesto:	Subdirectora de Ordenación Académica	Subdirector de Doctorado, Investigación y Postgrado	Director
Firma:			
Fecha:			

Revisión 01: Octubre de 2015	Se adapta el proceso a la última normativa aprobada por el Consejo de Gobierno de la Universidad (23/10/2014). Se ha procedido a cambiar el nombre de "organización docente" a "coordinación de las enseñanzas". El concepto de coordinación de las enseñanzas engloba no sólo la planificación de la organización docente sino también la planificación de los sistemas de evaluación.
Revisión 02: Enero de 2019	Se actualizan los responsables Se añade el indicador IND-PR/CL/001-07

Objeto:	El objeto del presente procedimiento es describir el proceso de coordinación de las enseñanzas de las titulaciones de la E.T.S. de Ingenieros en Topografía, Geodesia y Cartografía, centrándose en la organización docente y la planificación de los sistemas de evaluación
Responsable/ Propietario:	Subdirección de Ordenación Académica del Centro
Documentos de referencia:	<ul style="list-style-type: none"> • Normativa de Planificación Académica y Seguimiento de las Titulaciones adaptadas al RD 1393/2007 • Anexos a la Normativa de Acceso y Matriculación vigente
Registros/ Evidencias:	<ul style="list-style-type: none"> • ANX- PR/CL/001-01: Plan Semestral Docente (Ver Gráfico explicativo al final del documento) • ANX- PR/CL/001-02: Acuerdo de aprobación del PSD

Indicadores:			
Definición: Grado de satisfacción de los alumnos con la coordinación docente			
IND-PR/CL/001-01	Estándar	Periodicidad	Responsable
	>6	Anual	Observatorio Académico: Pregunta 3 del Estudio de Satisfacción de Estudiantes

 POLITÉCNICA	UNIVERSIDAD POLITÉCNICA DE MADRID ESCUELA TÉCNICA SUPERIOR DE INGENIEROS EN TOPOGRAFÍA, GEODESIA Y CARTOGRAFÍA	
PROCESO DE COORDINACIÓN DE LAS ENSEÑANZAS		Código PR/CL/001

Definición: Nº de alegaciones aceptadas sobre presentadas por DA al Plan Semestral de Evaluación

IND-PR/CL/001-02	Estándar	Periodicidad	Responsable
	100%	Semestral	CENTRO

Definición: Nº de alegaciones aceptadas sobre presentadas por Departamentos al Plan Semestral de Evaluación

IND-PR/CL/001-03	Estándar	Periodicidad	Responsable
	100%	Semestral	CENTRO

Definición: Nº de quejas recibidas en relación con la coordinación docente

IND-PR/CL/001-04	Estándar	Periodicidad	Responsable
	0	Semestral	CENTRO (información del PR de Quejas, Sugerencias y Felicitaciones)

Definición: Nº de sugerencias recibidas en relación con la coordinación docente

IND-PR/CL/001-05	Estándar	Periodicidad	Responsable
	NP	Semestral	CENTRO (información del PR de Quejas, Sugerencias y Felicitaciones)

Definición: Nº de felicitaciones recibidas en relación con la coordinación docente

IND-PR/CL/001-06	Estándar	Periodicidad	Responsable
	NP	Semestral	CENTRO (información del PR de Quejas, Sugerencias y Felicitaciones)

Definición: Porcentaje de Guías de Asignaturas cumplimentadas sobre el total de asignaturas de cada título

IND-PR/CL/001-07	Estándar	Periodicidad	Responsable
	95%	Anual	GAUSS UPM



POLITÉCNICA

UNIVERSIDAD POLITÉCNICA DE MADRID
ESCUELA TÉCNICA SUPERIOR DE INGENIEROS EN
TOPOGRAFÍA, GEODESIA Y CARTOGRAFÍA





PROCESO DE COORDINACIÓN DE LAS ENSEÑANZAS

Código: PR/CL/001

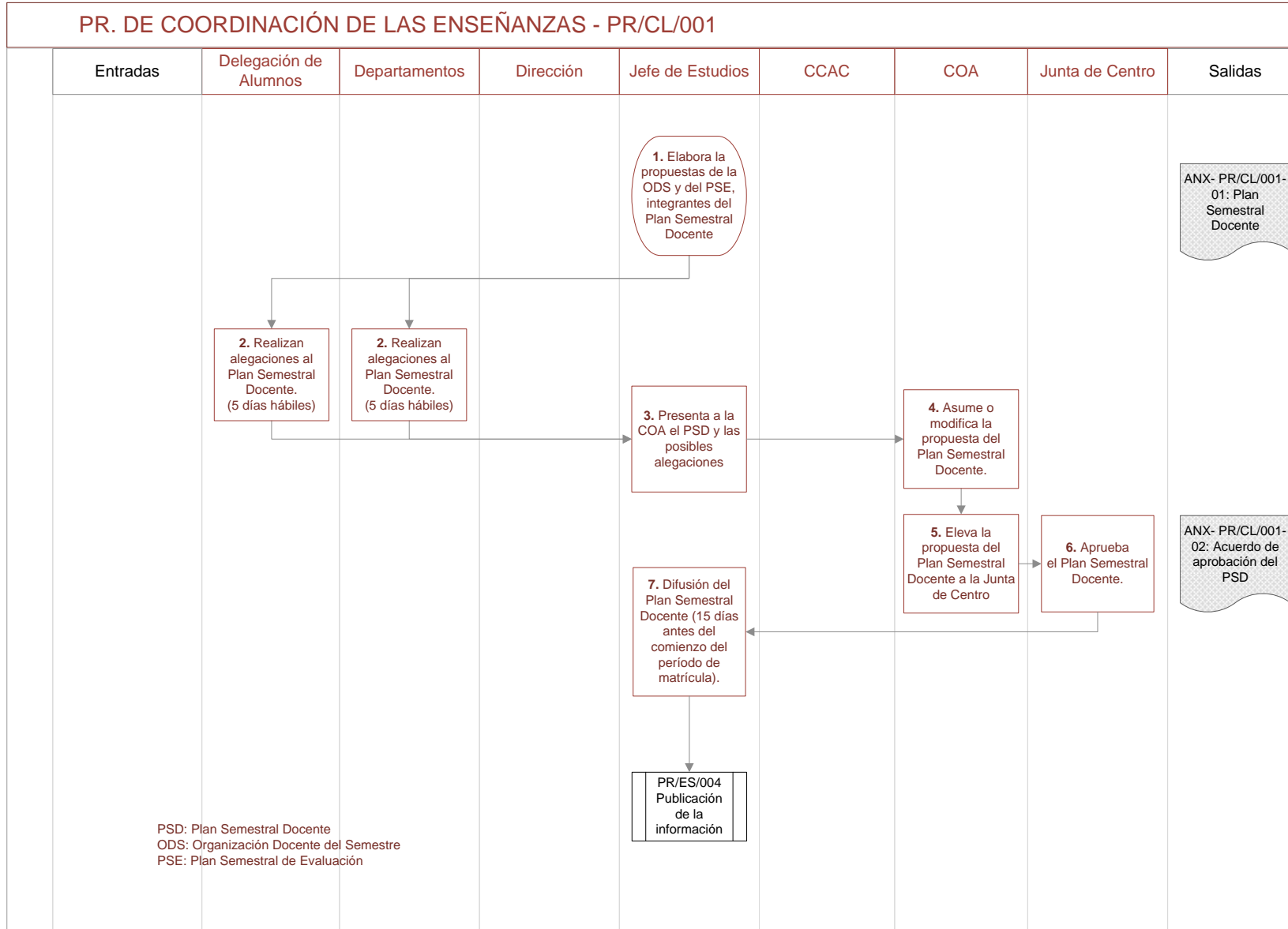
PR. DE COORDINACIÓN DE LAS ENSEÑANZAS - PR/CL/001



 POLITÉCNICA	UNIVERSIDAD POLITÉCNICA DE MADRID ESCUELA TÉCNICA SUPERIOR DE INGENIEROS EN TOPOGRAFÍA, GEODESIA Y CARTOGRAFÍA	
PROCESO DE COORDINACIÓN DE LAS ENSEÑANZAS		Código: PR/CL/001

ANX- PR/CL/001-01: Plan Semestral Docente

PLAN SEMESTRAL DOCENTE									
Organización Docente del Semestre	Previsión del número de grupos en que se desarrollará la docencia	Previsión de horario de actividades docentes de cada grupo y subgrupo.	Previsión de espacios en los que se desarrolla la docencia para cada asignatura, grupo y subgrupo.	Previsión de horarios de tutorías del profesorado y los espacios en los que se desarrollarán.	Guías de Aprendizaje	Fechas y horas en las que se desarrollarán las pruebas y actividades de evaluación	Composición de las Comisiones de Coordinación Académica de semestre o de curso		
Plan Semestral de Evaluación	Fechas y horas en las que se desarrollarán las pruebas y actividades de evaluación	Procedimientos, pruebas y actividades de evaluación para Trabajos Fin de Grado o Máster,	Composición de Tribunales de Asignatura y de Prácticas externas	Composición de Comisiones departamentales asesoras de reclamaciones de calificaciones finales	Composición de Comisión Asesora de Reclamaciones de titulación	Composición de Tribunales de los sistemas de evaluación curricular de la titulación y de cada uno de los cursos			
Guía de Aprendizaje	Datos descriptivos y generales de la asignatura	Requisitos y conocimientos previos	Competencias y Resultados de Aprendizaje	Profesorado	Descripción de la asignatura	Temario y cronograma	Actividades de evaluación	Criterios de evaluación	Recursos didácticos